

# Investorenreport Liechtensteiner Pfandbriefe

(alle Beträge in CHF)

## Programmübersicht

Reporting per Stichtag	24.04.2026
Deckungswert der Hypotheken im Deckungsstock	437'052'024.29
Anzahl der Kredite	1'355
Durchschnittlicher Zinssatz der Kredite in %	1.15
Durchschnittliche Restlaufzeit der Kredite in Jahren	2.18
Deckungswert der Ersatzdeckungen im Deckungsstock	0.00
Ausstehende Pfandbriefe	250'000'000.00

# Investorenreport Liechtensteiner Pfandbriefe

(alle Beträge in CHF)

Stichtag 24.04.2026

## Aktivdeckungstest gemäss §26 PfbG

Höhe des Deckungsstocks	437'052'024.29
Wert der im Deckungsstock gehaltenen Ersatzdeckungen	0.00
Total Deckungsstock	<u>437'052'024.29</u>
Ausstehende Pfandbriefe	<u>250'000'000.00</u>
Aktivdeckungsgrad in %	<u>174.82</u>
Aktivdeckungstest gemäss § 26 PfbG von mindestens 102.00%	<u>Erfüllt</u>

## Zinsdeckungstest gemäss §27 PfbG

Zinsertrag Deckungsstock	5'750'449.22
Zinsertrag Ersatzdeckungen	0.00
Total Zinsertrag	<u>5'750'449.22</u>
Zinsaufwand ausstehende Pfandbriefe	<u>1'875'000.00</u>
Zinsdeckungsgrad in %	<u>306.69</u>
Zinsdeckungstest gemäss § 27 PfbG von mindestens 100.00%	<u>Erfüllt</u>

# Investorenreport Liechtensteiner Pfandbriefe

(alle Beträge in CHF)

Stichtag 24.04.2026

## Ausstehende Pfandbriefe

ISIN	Nominal	Zinssatz	Laufzeit Beginn	Laufzeit Ende
CH1548688246	150'000'000.00	0.65	24.04.2026	24.04.2031
CH1548688253	100'000'000.00	0.90	24.04.2026	24.04.2036
Total	250'000'000.00			

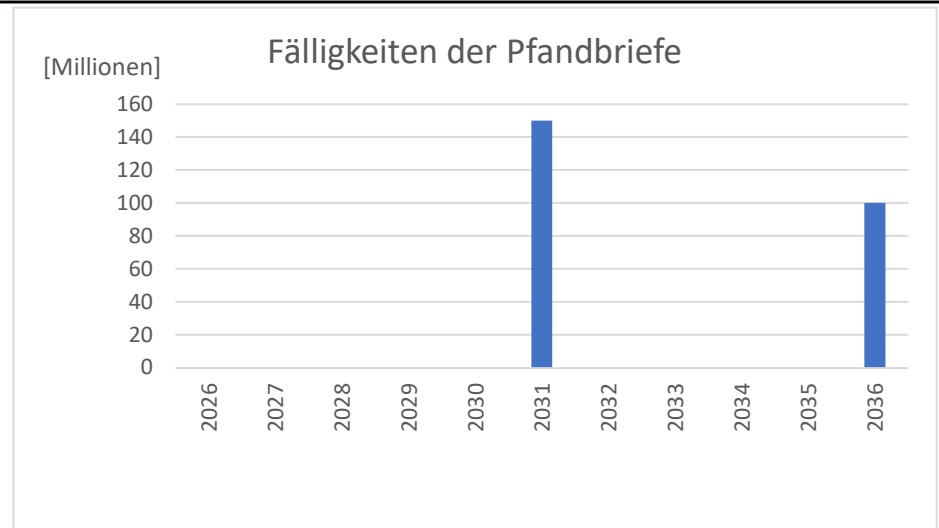

# Investorenreport Liechtensteiner Pfandbriefe

(alle Beträge in CHF)

Stichtag 24.04.2026

## Restlaufzeit der Deckungswerte inkl. Ersatzdeckungen

Restlaufzeit	Betrag	Anzahl Kredite	in %
auf Sicht	0.00	0	0.00
0-1 Jahr	245'803'484.06	549	49.17
1-2 Jahre	64'305'579.00	215	12.86
2-3 Jahre	39'660'900.00	130	7.93
3-4 Jahre	41'648'834.00	140	8.33
4-5 Jahre	46'831'875.00	147	9.37
5-6 Jahre	13'470'533.00	43	2.69
6-7 Jahre	7'773'835.00	23	1.56
7-8 Jahre	7'667'000.00	21	1.53
8-9 Jahre	15'122'450.00	41	3.03
9-10 Jahre	17'572'650.00	46	3.52
10-15 Jahre	0.00	0	0.00
> 15 Jahre	0.00	0	0.00
<b>Total</b>	<b>499'857'140.06</b>	<b>1'355</b>	<b>100.00</b>

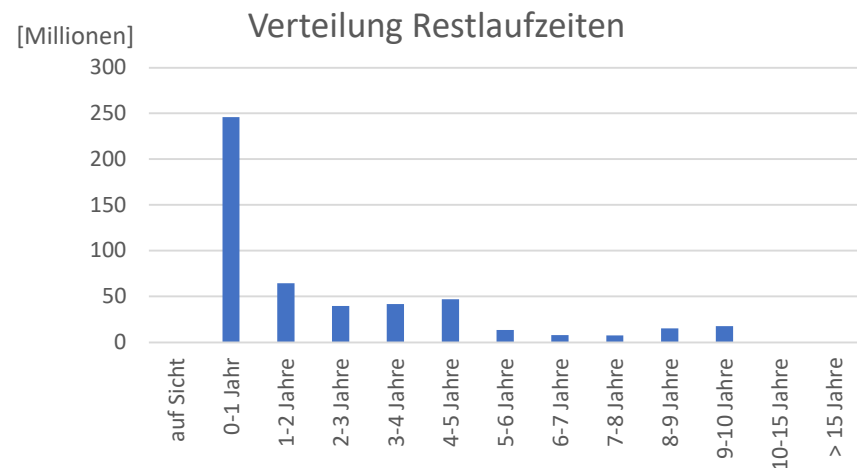

## Beleihungsquote Loan-to-lending value

LTV	Betrag	Anzahl Kredite	in %
0-10%	2'942'500.00	20	0.59
10-20%	12'432'335.00	75	2.49
20-30%	34'530'953.00	158	6.91
30-40%	70'349'628.36	232	14.07
40-50%	79'120'130.00	253	15.83
50-60%	83'839'199.00	205	16.77
60-70%	145'028'509.70	271	29.01
70-80%	62'455'885.00	136	12.49
80-90%	2'753'000.00	2	0.55
90-100%	6'405'000.00	3	1.28
> 100%	0.00	0	0.00
<b>Total</b>	<b>499'857'140.06</b>	<b>1'355</b>	<b>100.00</b>

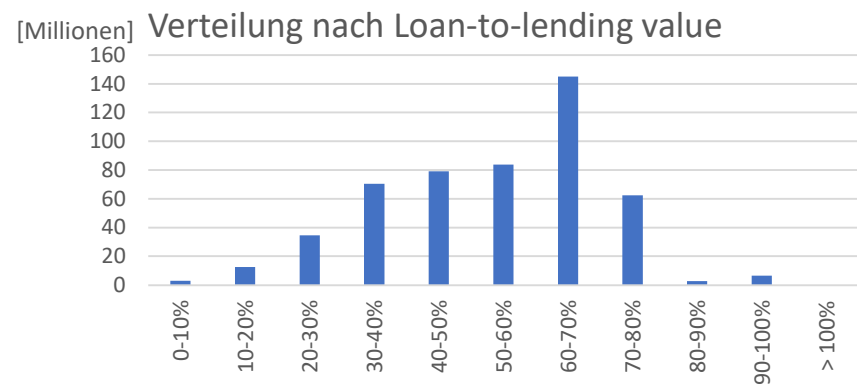

# Investorenreport Liechtensteiner Pfandbriefe

(alle Beträge in CHF)

Stichtag 24.04.2026

## Zinstyp der Hypotheken

	Betrag	Anzahl Kredite	in %
auf Sicht / variabel	0.00	0	0.00
Geldmarkt ohne Kapitalbindung	82'000.00	5	0.02
Geldmarkt mit Kapitalbindung	228'616'930.06	476	45.74
Festverzinslich	271'158'210.00	874	54.25
Total	499'857'140.06	1'355	100.00

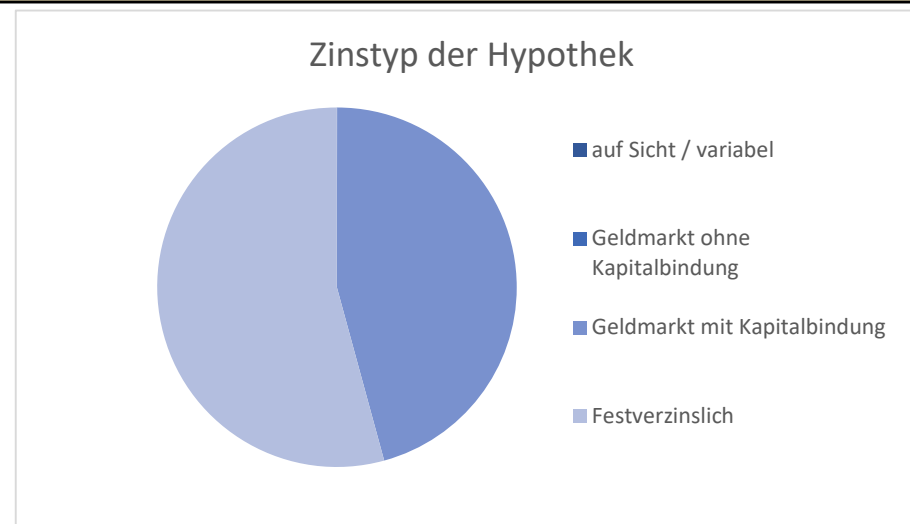

## Zinsausstände

	Betrag	Anzahl Kredite	in %
> 90 Tage in Verzug	0.00	0	0.00
Total	0.00	0	0.00

# Investorenreport Liechtensteiner Pfandbriefe

(alle Beträge in CHF)

Stichtag 24.04.2026

## Kreditvolumen

	Betrag	Anzahl Kredite	in %
bis 0.1 Mio	14'680'308.36	186	2.94
0.1-0.2 Mio	57'288'264.00	346	11.46
0.2-0.3 Mio	78'542'929.00	302	15.71
0.3-0.4 Mio	59'542'590.00	164	11.91
0.4-0.5 Mio	56'301'075.00	121	11.26
0.5-0.6 Mio	30'077'485.00	53	6.02
0.6-0.7 Mio	18'423'209.00	28	3.69
0.7-0.8 Mio	24'079'829.70	31	4.82
0.8-0.9 Mio	23'323'500.00	27	4.67
0.9-1.0 Mio	29'296'350.00	30	5.86
1.0-1.25 Mio	27'529'600.00	24	5.51
1.25-1.5 Mio	30'605'500.00	22	6.12
1.5-2.0 Mio	12'167'500.00	7	2.43
> 2 Mio	37'999'000.00	14	7.60
<b>Total</b>	<b>499'857'140.06</b>	<b>1'355</b>	<b>100.00</b>

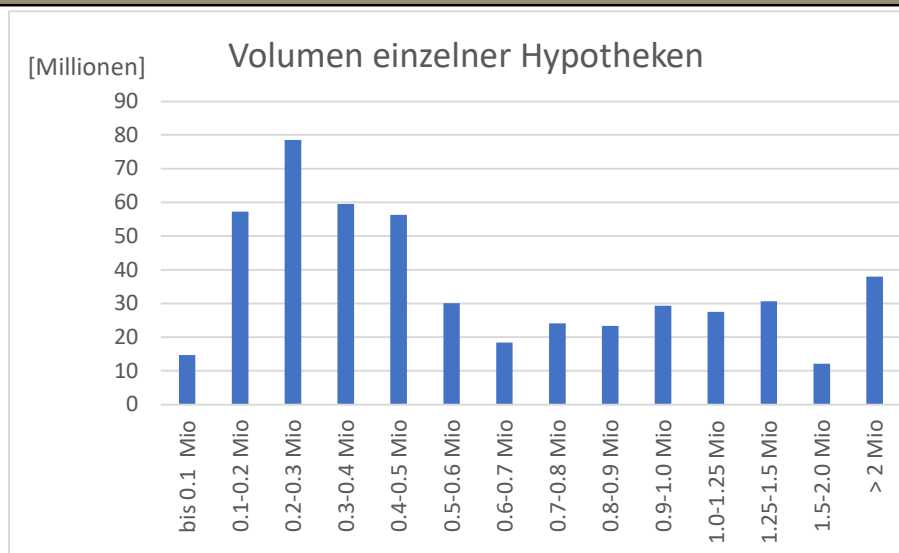

## Seasoning

Jahre	Betrag	Anzahl Kredite	in %
- 1 Jahr	77'245'649.00	209	15.45
1-2 Jahre	66'858'842.70	193	13.38
2-3 Jahre	25'155'475.00	61	5.03
3-4 Jahre	35'931'995.00	86	7.19
4-5 Jahre	14'262'000.00	23	2.85
5-6 Jahre	13'859'000.00	34	2.77
6-7 Jahre	14'129'000.00	28	2.83
7-8 Jahre	12'028'000.00	24	2.41
8-9 Jahre	11'388'500.00	32	2.28
9-10 Jahre	20'167'835.00	36	4.03
> 10 Jahre	208'830'843.36	629	41.78
<b>Total</b>	<b>499'857'140.06</b>	<b>1'355</b>	<b>100.00</b>

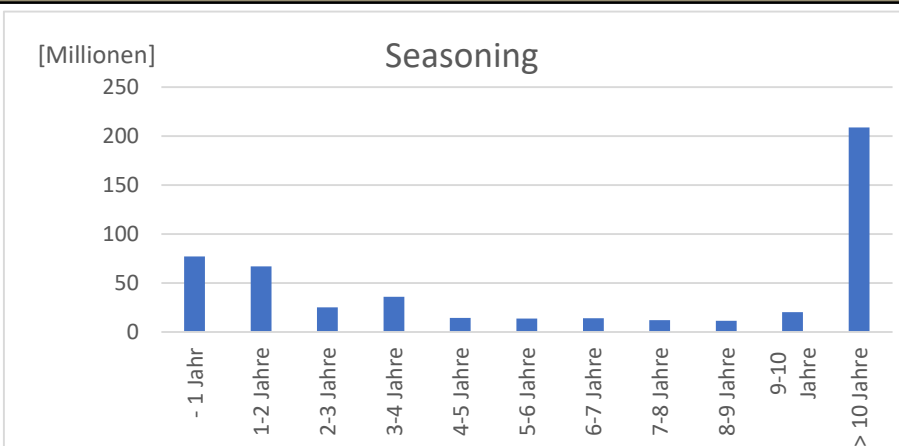

# Investorenreport Liechtensteiner Pfandbriefe

(alle Beträge in CHF)

Stichtag 24.04.2026

## Geographische Verteilung

Gemeinde	Betrag	in %
Balzers	50'303'250.00	10.06
Eschen	67'873'703.00	13.58
Gamprin	23'158'600.00	4.63
Mauren	48'092'150.00	9.62
Planken	5'577'500.00	1.12
Ruggell	33'034'060.00	6.61
Schaan	59'776'835.00	11.96
Schellenberg	12'505'395.00	2.50
Triesen	72'846'300.00	14.57
Triesenberg	56'796'782.36	11.36
Vaduz	69'892'564.70	13.98
<b>Total</b>	<b>499'857'140.06</b>	<b>100.00</b>

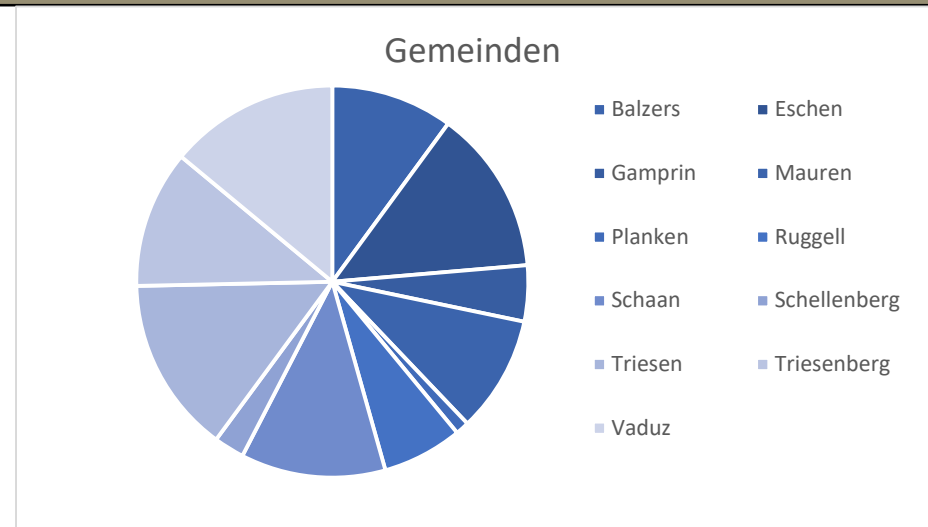

# Investorenreport Liechtensteiner Pfandbriefe

(alle Beträge in CHF)

Stichtag 24.04.2026

## Liegenschaftsarten

	Betrag	Anzahl Kredite	in %
Einfamilienhaus	331'176'572.00	825	66.25
Stockwerkeigentum	161'997'568.06	510	32.41
Mehrfamilienhaus	0.00	0	0.00
MFH < 30% Gewerbe	0.00	0	0.00
Ferienhaus	5'075'000.00	12	1.02
Ferienwohnung	1'608'000.00	8	0.32
<b>Total</b>	<b>499'857'140.06</b>	<b>1'355</b>	<b>100.00</b>

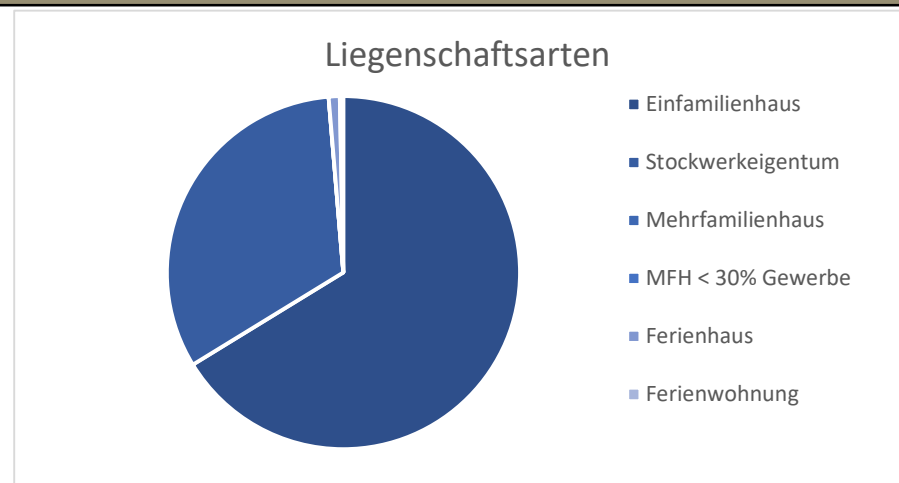

## Nutzungsart

	Betrag	Anzahl Kredite	in %
Selbstbewohnt	407'738'691.70	1'084	81.57
Vermietet	92'118'448.36	271	18.43
<b>Total</b>	<b>499'857'140.06</b>	<b>1'355</b>	<b>100.00</b>

